

Sanita PMR suspensa preto 700 S

Ref. 110710BK

Inox 304 preto mate - Para pessoas com mobilidade reduzida

PVP indicativo s/ IVA Portugal 2026: 1 286,08 €

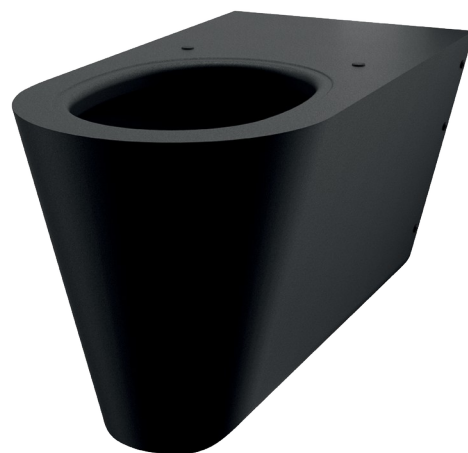

DESCRIÇÃO

Sanita PMR suspensa preto 700 S - Ref. 110710BK

Sanita suspensa.
Sanita com 700 mm de comprimento para um melhor conforto para pessoas com mobilidade reduzida.
Compatível com todas as estruturas de suporte standard do mercado.
Design simples e elegante.
Inox 304 bacteriostático. Espessura do inox: 1,5 mm.
Acabamento em Teflon® preto mate.
Sanita estampada, sem soldaduras, de fácil manutenção e melhor higiene.
Lavagem perimetral.
Entrada de água horizontal Ø 55 mm.
Descarga horizontal Ø 100
Economia de água: funciona com 4 L de água e mais.
Fundo fechado.
Furação para fixação do assento. Fornecido com espelho embelezador tapafuros em inox preto mate para uso sem assento.
Instalação rápida e fácil: montagem frontal através de tampa de acesso em inox.
Fornecido com a placa de montagem e 6 parafusos antirroubo TORX.
Marcação CE. Em conformidade com a norma EN 997 para descarga de 4 L.
Peso: 14,5 kg.
Garantia 30 anos.

CARACTERÍSTICAS TÉCNICAS

Sanita PMR suspensa preto 700 S - Ref. 110710BK

Altura	350 mm
Comprimento	700 mm
Largura	360 mm
Espessura	1,5 mm
Acabamento	Inox 304 preto mate
Padrões	 
Garantia	

VANTAGENS



Teflon® : resiste à utilização intensiva



WC design : preto intemporal



Teflon® : facilita a limpeza

