Misturadora termostática PREMIX NANO

Ref. 732216

Para água misturada de 34 a 60°C

DESCRIÇÃO

Misturadora termostática PREMIX NANO - Ref. 732216

Misturadora termostática para distribuição de água misturada de 34 a 60°C:
Alimentação de 1 a 2 torneiras ou 1 duche.
Segurança anti-queimaduras: fecho automático em caso de corte de alimentação de água fria ou água quente.
Temperatura pré-regulada a 38°C, ajustável pelo instalador entre 34° e 60°C.
Filtros e válvulas antirretorno.
Intervalo de débito recomendado: 3 a 12 l/min.
Possibilidade de choque térmico.
Corpo de latão polido cromado, entrada de água quente F3/8", entrada de água fria M3/8", saída de água misturada M3/8".
Garantia 30 anos.

VANTAGENS

- Fecho automático se corte de água fria ou quente
- Estabilidade de temperatura
- Filtros e válvulas antirretorno acessíveis
- Célula termoreativa

CARACTERÍSTICAS TÉCNICAS

Misturadora termostática PREMIX NANO - Ref. 732216
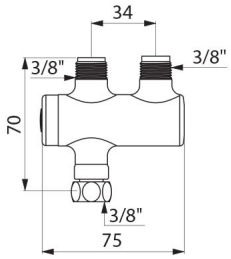
Ligação	3/8"
Tecnologia	Termostática
Altura	70 mm
Comprimento	75 mm
Acabamento	Cromado
Padrões	ACS, BELGAQUA, kiwa
Garantia	30 ANOS GARANTIA
Reparação	50 ANOS REPARAÇÃO